



Voy a ir a la Galería de LACMA de la Escuela Primaria Charles White.

La galería es un lugar para ver y crear arte.

La entrada es gratis y no se necesita un tiquete para entrar.

La galería abre algunos sábados de 12 a 4 p.m.

Se puede llegar a pie, en metro o en automóvil.



Si llego en carro, puedo estacionar gratis en el estacionamiento de varios niveles. La dirección es: 611 S. Carondelet Street, Los Ángeles, CA 90057.



Tomaré un tiquete de la máquina y estacionaré en el 2º nivel, o más arriba, en uno de los espacios reservados para la Escuela Primaria Charles White, o en un espacio que no esté reservado. Guardaré mi tiquete para hacerlo validar por un guardia de seguridad de LACMA cuando esté en la galería.



Después de estacionar, saldré del estacionamiento tomando el ascensor, las escaleras o la rampa de bajada para vehículos.



Al salir del garaje, utilizaré el cruce peatonal para atravesar la calle Carondelet y seguir hacia Wilshire Boulevard.



Doblaré a la izquierda en Wilshire Boulevard y seguiré hacia el este, en dirección a MacArthur Park. La entrada a la galería está a la izquierda, al final de la cuadra.

También es posible estacionar en la calle en un espacio con parquímetro. Me aseguraré de consultar los avisos de estacionamiento y pagar la tarifa del parquímetro.



Al llegar a la galería, es posible subir por la rampa o por las escaleras hasta la entrada de la galería.

En la puerta un oficial de seguridad uniformado de LACMA me dará la bienvenida. Justo detrás de la puerta de entrada es posible encontrar obras de arte o una exhibición.



Si es necesario, el guardia de seguridad de LACMA le pondrá un sello a mi ticket de estacionamiento para validarlo.

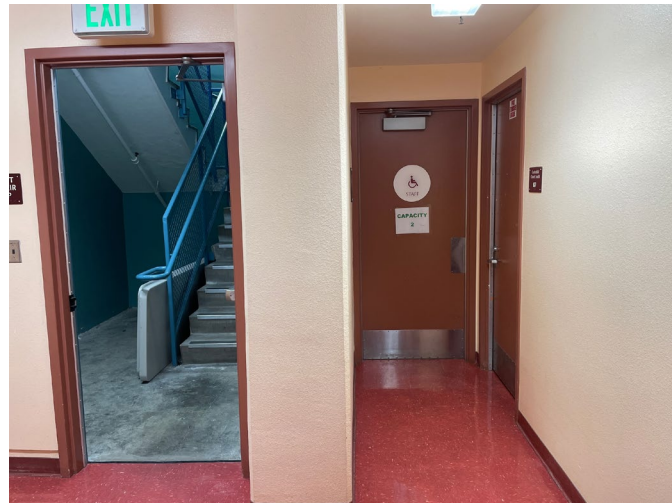

Si es necesario usar el baño durante mi visita, bajaré las escaleras hasta el sótano o le pediré ayuda al guardia de seguridad para usar el ascensor.



Fotografía de la exhibición, “*Nature on Notice: Contemporary Art and Ecology* (La naturaleza en alerta: Arte contemporáneo y ecología)”, Galería de la Escuela Primaria Charles White, 21 de diciembre de 2024 – 2 de agosto de 2025, foto © Museum Associates/LACMA

Cuando esté listo, ¡podré entrar a la galería a mirar las obras de arte! Cada año hay una exposición diferente y algo nuevo para ver. La fotografía de arriba es un ejemplo de lo que podré ver. Es posible encontrar obras en las paredes y en el piso. Hay muchas maneras de recorrer la galería: puedo ir hacia la izquierda o a la derecha. Hay varios salones para visitar.



Fotografía de la exhibición “*Dining with the Sultan* (Cenando con el sultán)” en el *Charles White Elementary School, Los Angeles County Museum of Art* 20 de enero– 10 de agosto de 2024; foto © Museum Associates/LACMA

También es posible ver obras de arte sobre mesas protegidas con vidrio. Puedo observar las obras, pero no tocarlas. El texto junto a la obra me da más información sobre ella.



¡En la parte de atrás de la galería hay un taller de arte! Algunos días encontrarás allí a un miembro del personal de LACMA. Ellos me guiarán en alguna actividad de arte, si deseo hacer arte durante mi visita.



Cuando haya terminado la visita, saldré por las puertas por donde entré.

¡Gracias por visitarnos!

---

A menos que se indique lo contrario, todas las fotografías © Museum Associates/LACMA son de Holly Gillette y Danny González.